0401К-700.00.00.000СЗ

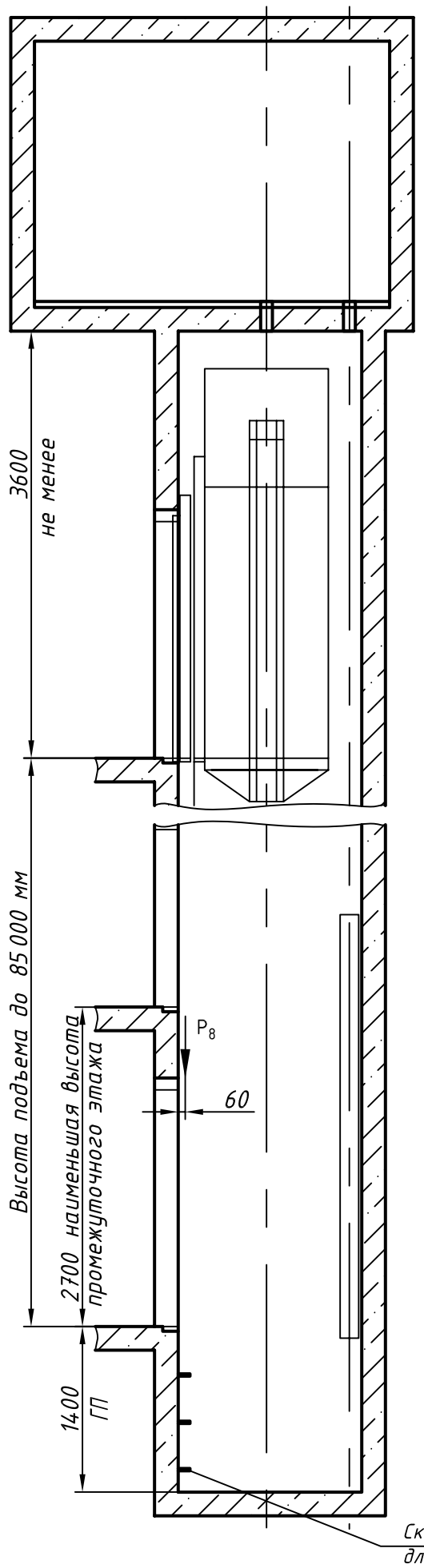

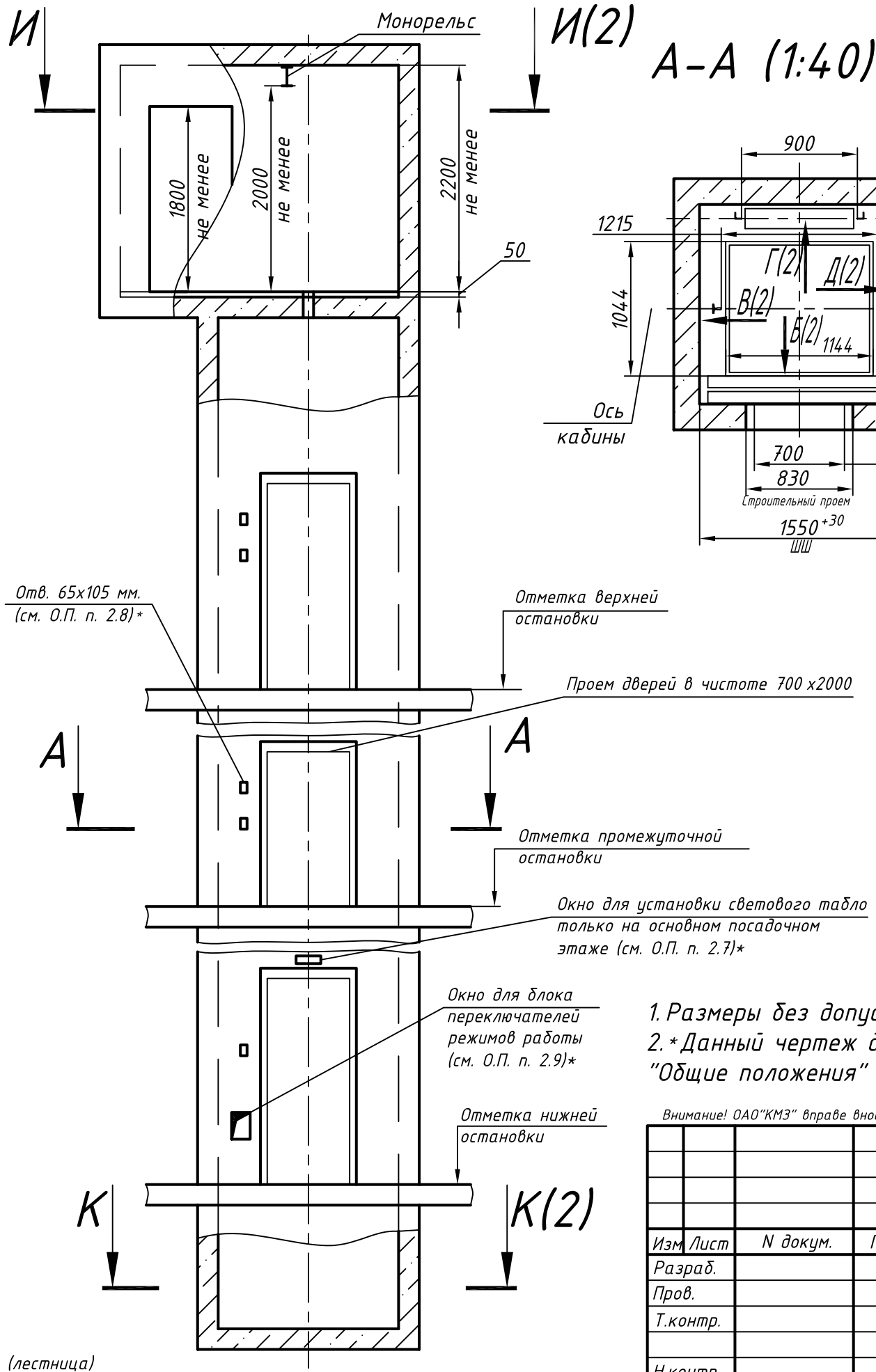

А-А (1:40)

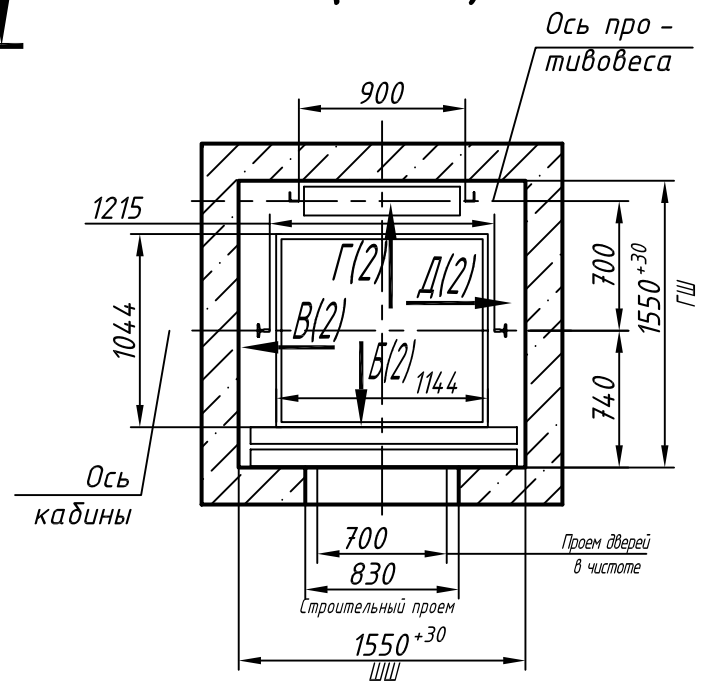

Таблица нагрузок на строительную часть от лифтовой установки			
Обознач. нагруз.	Величина нагрузки, Н	Схема действия сил	Примечание
P_1^1	5300	На опоры привода, см. И-И(2)	Постоянные нагрузки
P_1^2	4900		
P_1^3	5400		
P_1^4	5900		
$P_1^{1'}$	9000		Кратковременные нагрузки при посадке кабины на ловители
$P_1^{2'}$	6000		
$P_1^{3'}$	11000		
$P_1^{4'}$	12000		
P_2	1000	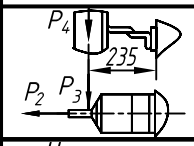 На детали крепления направляющих	
P_3	500		
P_4	2000		
P_5^{**}	28000	На опоры направляющих на площадь 200х200 мм	Нагрузки, действующие разновременно и аварийно
P_7	17000	На буфер противовеса на площадь 220х220 мм	
P_8	800	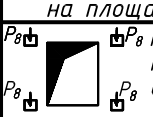 На детали крепления дверей в плоскости стены	Постоянные нагрузки
Расчетная временная нагрузка на пол машинного помещения и крышку люка - 5000 Н/м^2			
**Нагрузка, возникающая при опирании направляющих, при высоте подъема 30 м и менее			
P_9	ГОСТ 24258-88		Нагрузка при монтаже

Максимальные и минимальные габариты шахты		
	min	max
ШШ	1500	1700
ГШ	1550	1700
ГП	1350	-

1. Размеры без допусков - справочные.
2. *Данный чертеж должен рассматриваться только совместно с разделом "Общие положения" настоящего альбома.

Внимание! ОАО"КМЗ" вправе вносить изменя в данный чертеж без предварительного уведомления

Изм	Лист	N докум.	Подп.	Дата	0401К-700.00.00.000СЗ		
Разраб.					Лифт пассажирский Q=400 кг; V=1 м/с Кабина 1144(1084)х1044(987)х2100 Дверь 700х2000 Задание на проектирование строительной части	Лит. / Масса / Масштаб 1:50	
Пров.						Лист 1	Листов 2
Т.контр.							
Н.контр.					Противовес сзади	ОАО "КМЗ"	
Утв.		Иванов					

Перв. прим. | Справ. N° | Подп. и дата | Инв. N дубл. | Взам. инв. N | Подп и дата | Инв. N подл.

Копировал | Формат А3

И-И (1) (1:40) Вариант 1

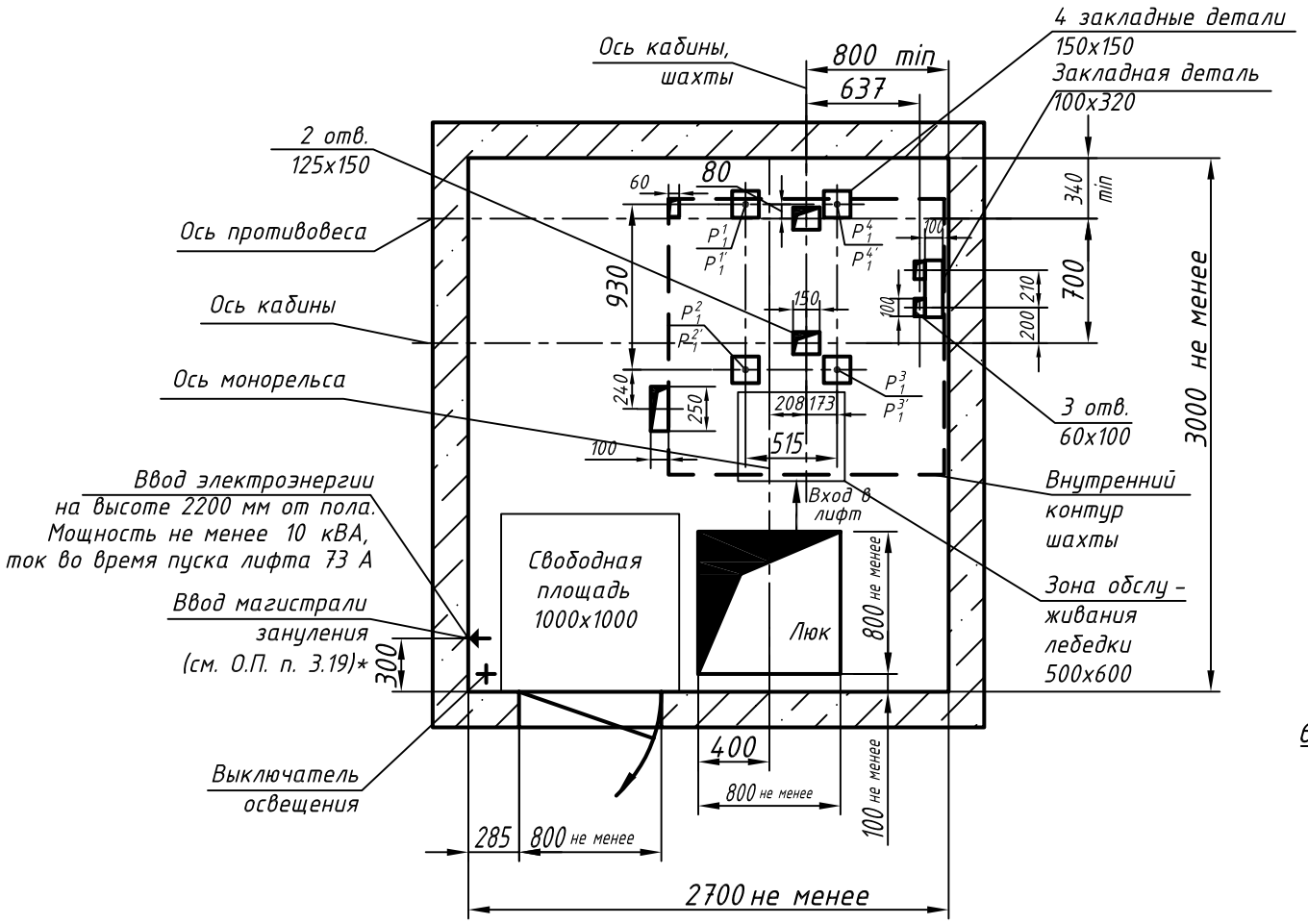

Развертка стен шахты

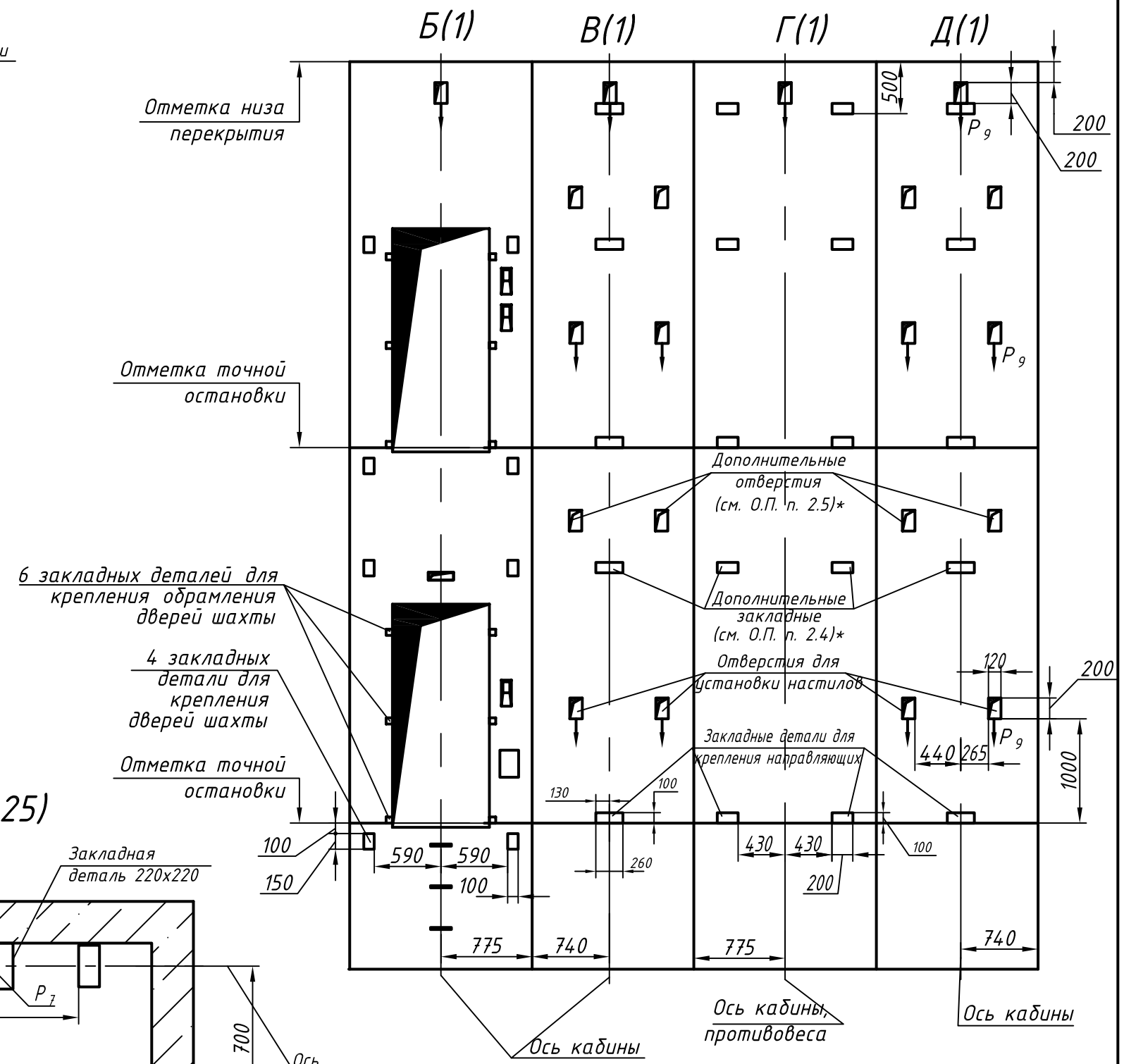

И-И(1)(1:40) Вариант 2(остальное см. вар.1)

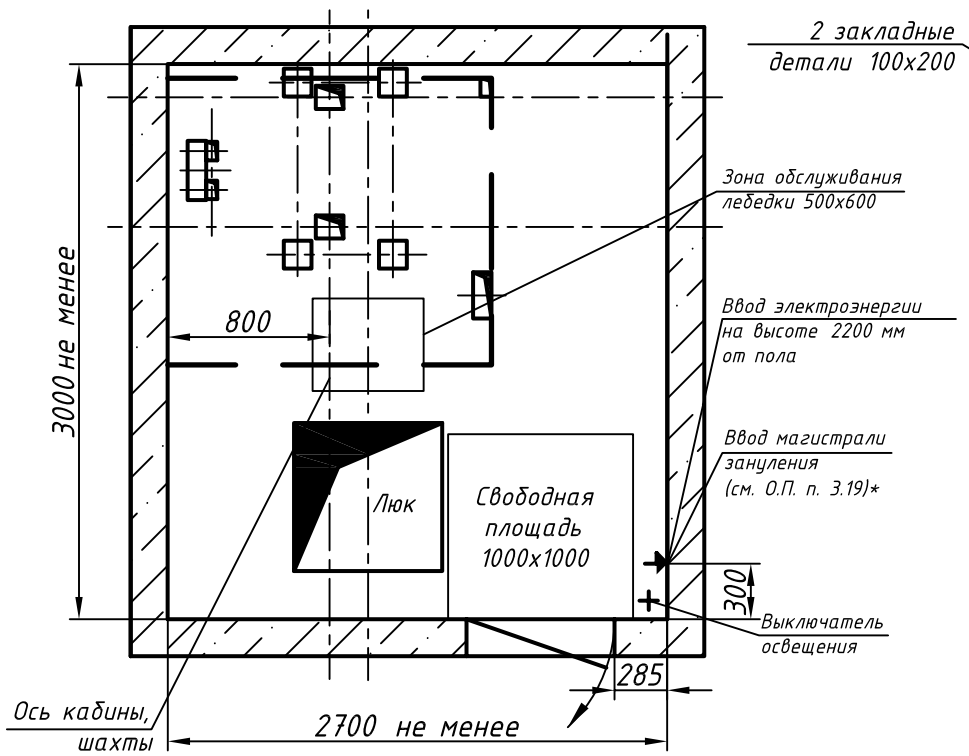

К-К (1) (1:25)

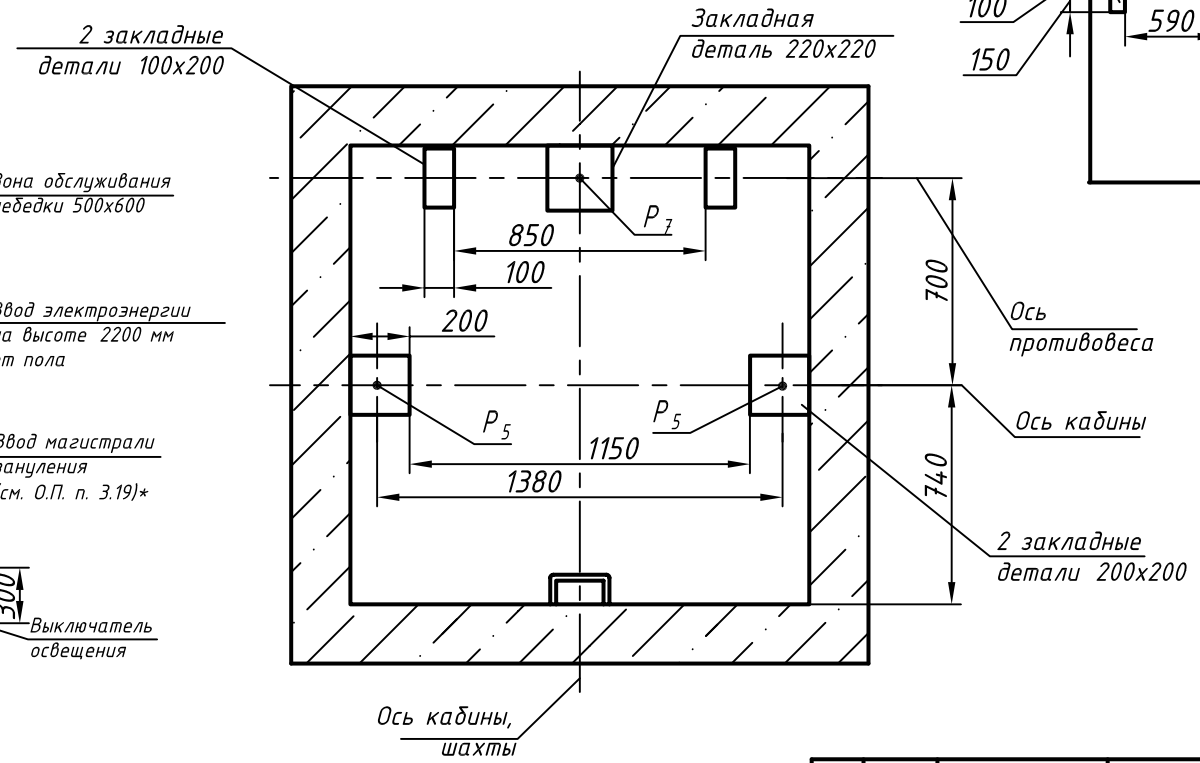

Изм.	Лист	N докум.	Подп.	Дата	0401К-700.00.00.000СЗ	Лист 2

Перв. прим. | Справ. N° | Подп. и дата | Инв. N дубл. | Взам. инв. N | Подп. и дата | Инв. N подл.

Копировал | Формат А3