0611К-01-900.00.00.000СЗ

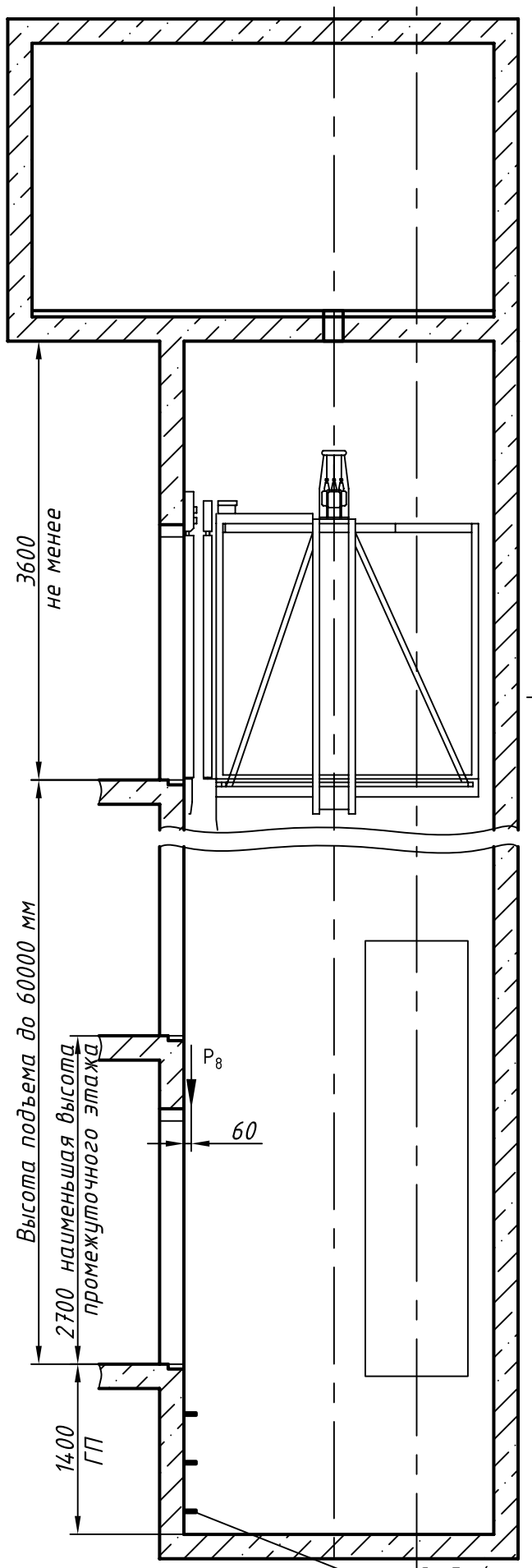

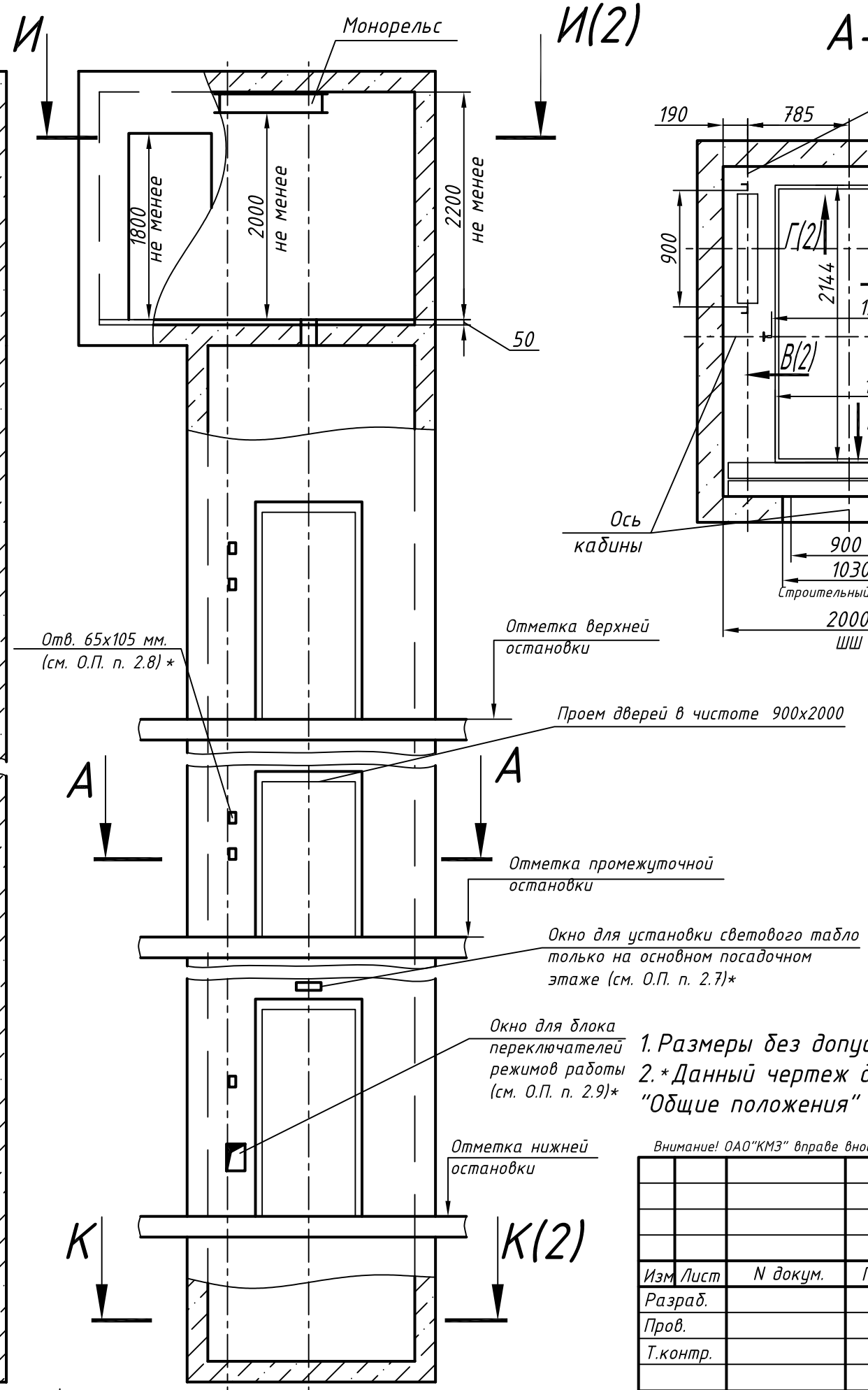

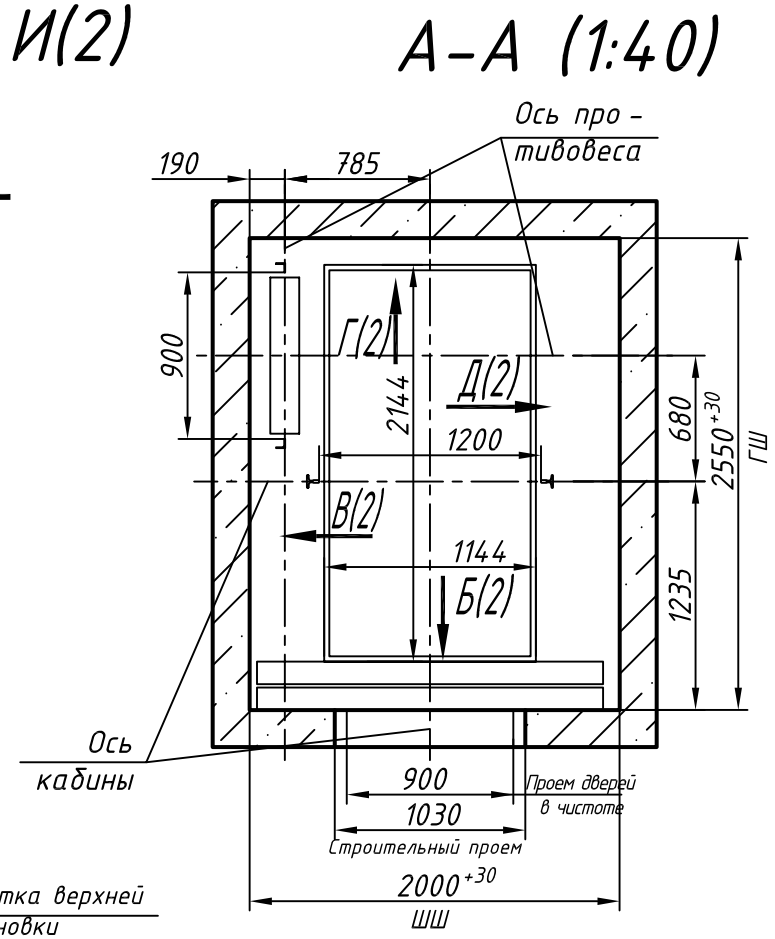

Таблица нагрузок на строительную часть от лифтовой установки			
Обозн. нагр.	Нагр. Н	Схема действия сил	Прим.
P_1^1	7000	На опоры привода И-И (2)	Постоянные нагрузки
P_1^2	8100		
P_1^3	8500		
P_1^4	7300		
$P_1^{1'}$	12300		Кратковременные нагрузки при посадке кабины на ловители
$P_1^{2'}$	13300		
$P_1^{3'}$	15800		
$P_1^{4'}$	14700		
P_2	1300	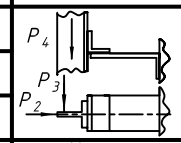 На закладные детали	
P_3	1000		
P_4	2000		
P_5^{**}	35000	На пяту направляющих на площадь 200х200	Нагрузки действующие разновременно и аварийно
P_7	24000	На буфер противовеса на площадь 240х440	
P_8	800	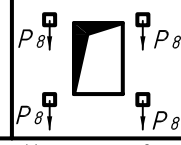 На крепление дверей в плоскости стены	Постянные нагрузки
P_9	Нагрузки возникающие при монтаже по ГОСТ 24258-80		
*Нагрузка, возникающая в случае опирания направляющих на пол приямка			

Максимальные и минимальные габариты шахты		
	min	max
ШШ	1950	2150
ГШ	2550	2850
ГП	1350	-

1. Размеры без допусков - справочные.
2. *Данный чертеж должен рассматриваться только совместно с разделом "Общие положения" настоящего альбома.

Внимание! ОАО"КМЗ" вправе вносить изменения в данный чертеж без предварительного уведомления

Изм	Лист	N докум.	Подп.	Дата
Разраб.				
Пров.				
Т.контр.				
Н.контр.				
Утв.		Иванов		

0611К-01-900.00.00.000СЗ

Лифт пассажирский
Q=630 кг; V=1 м/с
Кабина 1144(1088)х2144(2086)х2100
Дверь 900х2000
Задание на проектирование строительной части

Лит.	Масса	Масштаб
	—	1:50
Лист 1	Листов 2	

Противовес слева

ОАО "КМЗ"

Перв. прим. | Справ. N° | Подп. и дата | Инв N дубл. | Взам. инв. N | Подп и дата | Инв. N подл.

Копировал | Формат А3

0611К-01-900.00.00.000СЗ

И-И (1) (1:40)

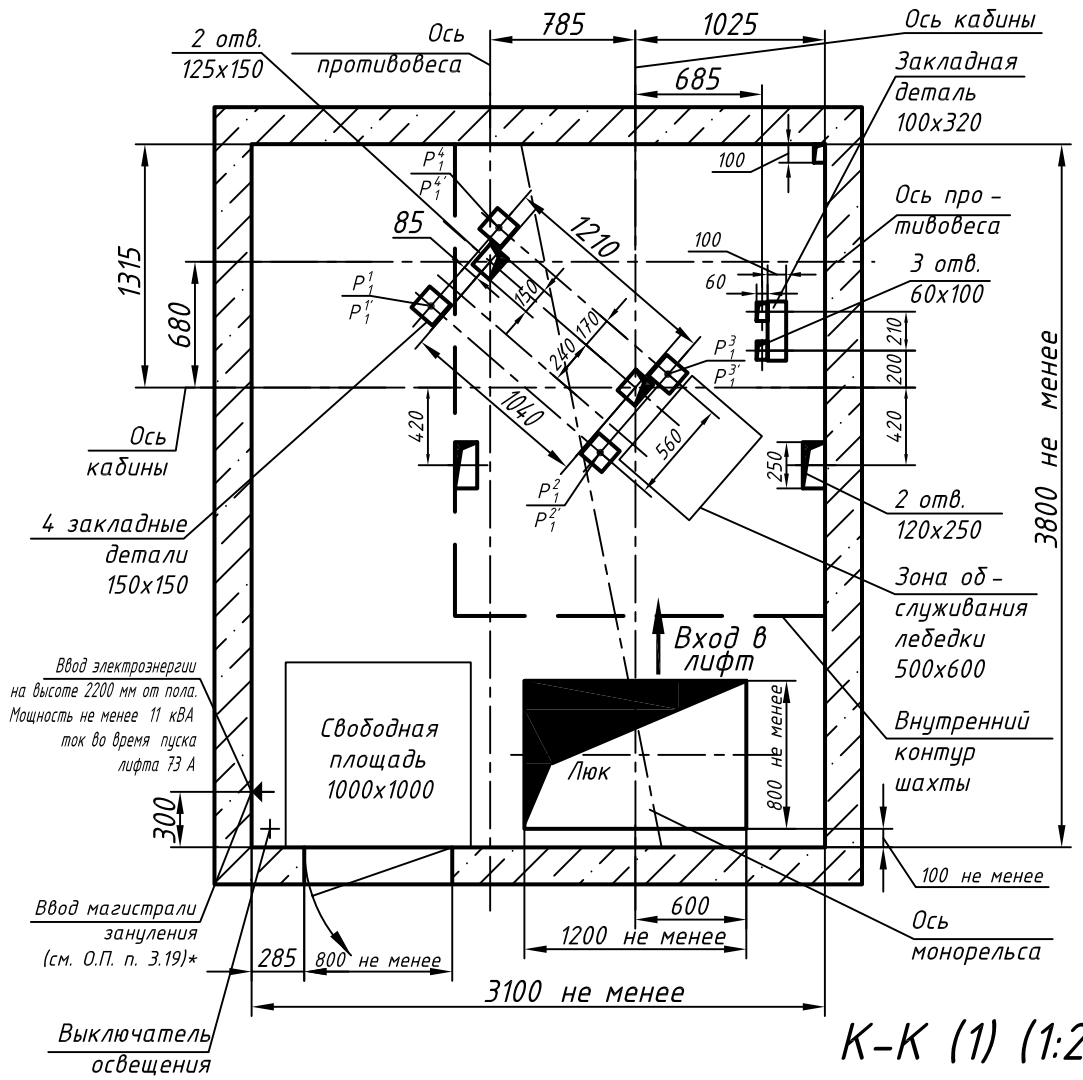

К-К (1) (1:25)

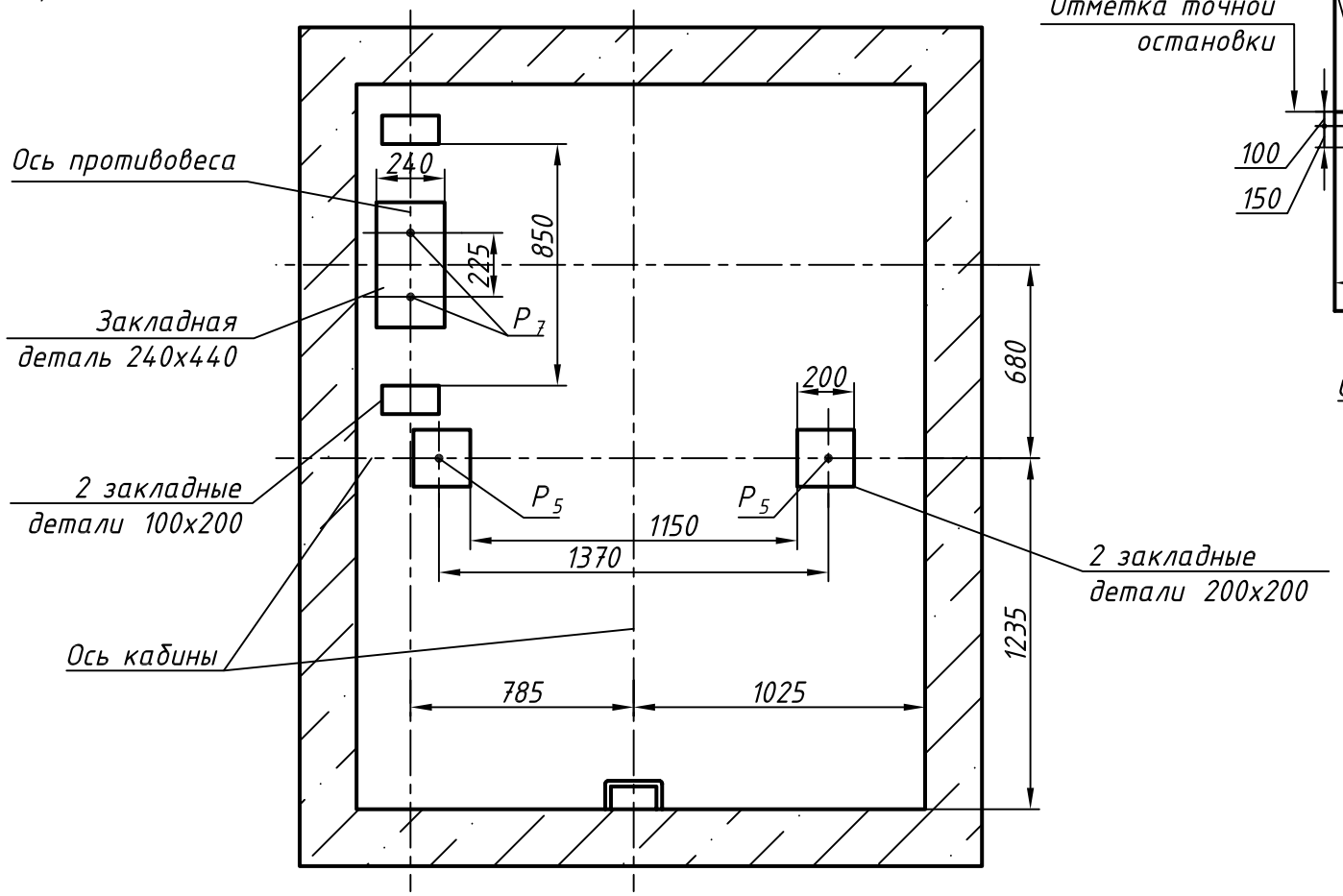

Развертка стен шахты

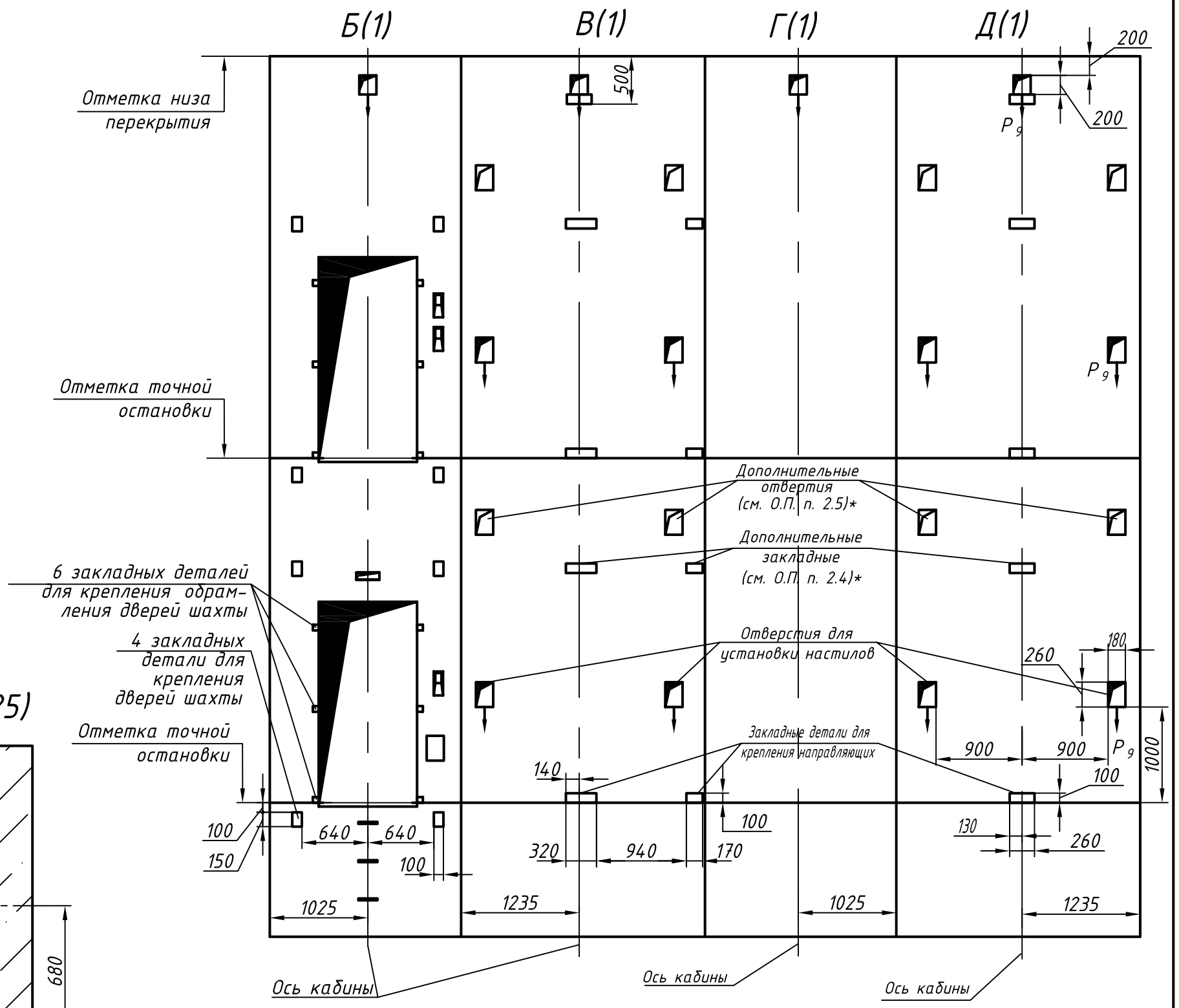

Изм.	Лист	N докум.	Подп.	Дата	0611К-01-900.00.00.000СЗ	Лист 2

Перв. прим. | Справ. N° | Подп. и дата | Инв. N дубл. | Взам. инв. N | Подп. и дата | Инв. N подл.

Копировал | Формат А3