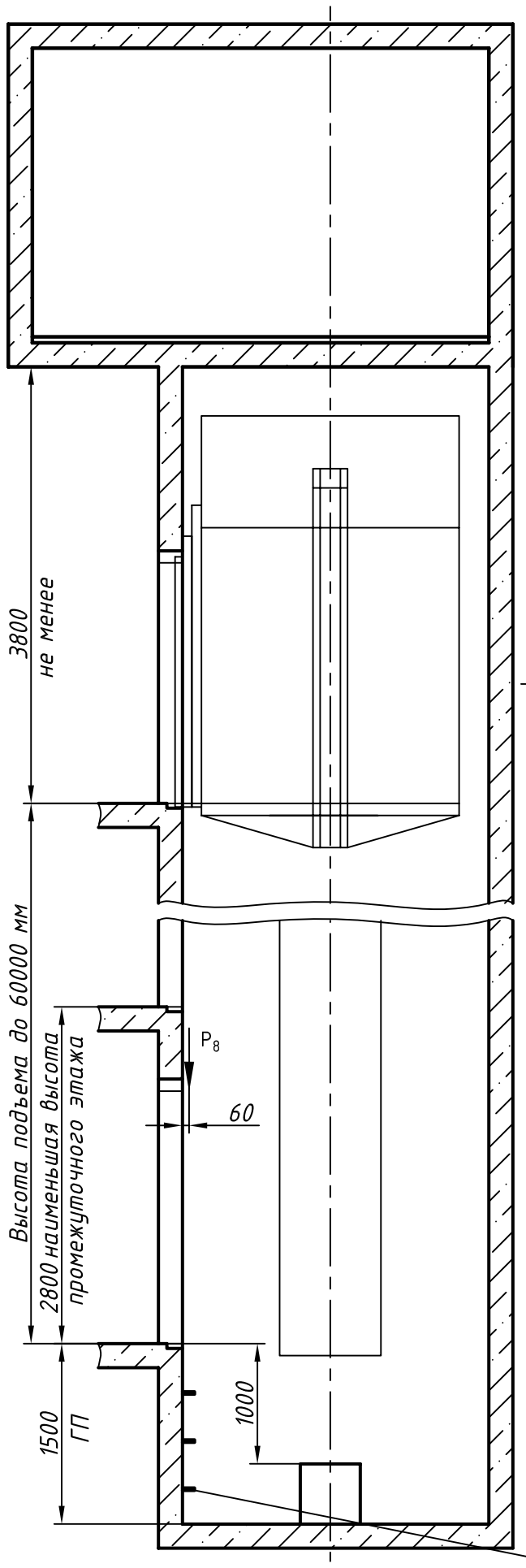

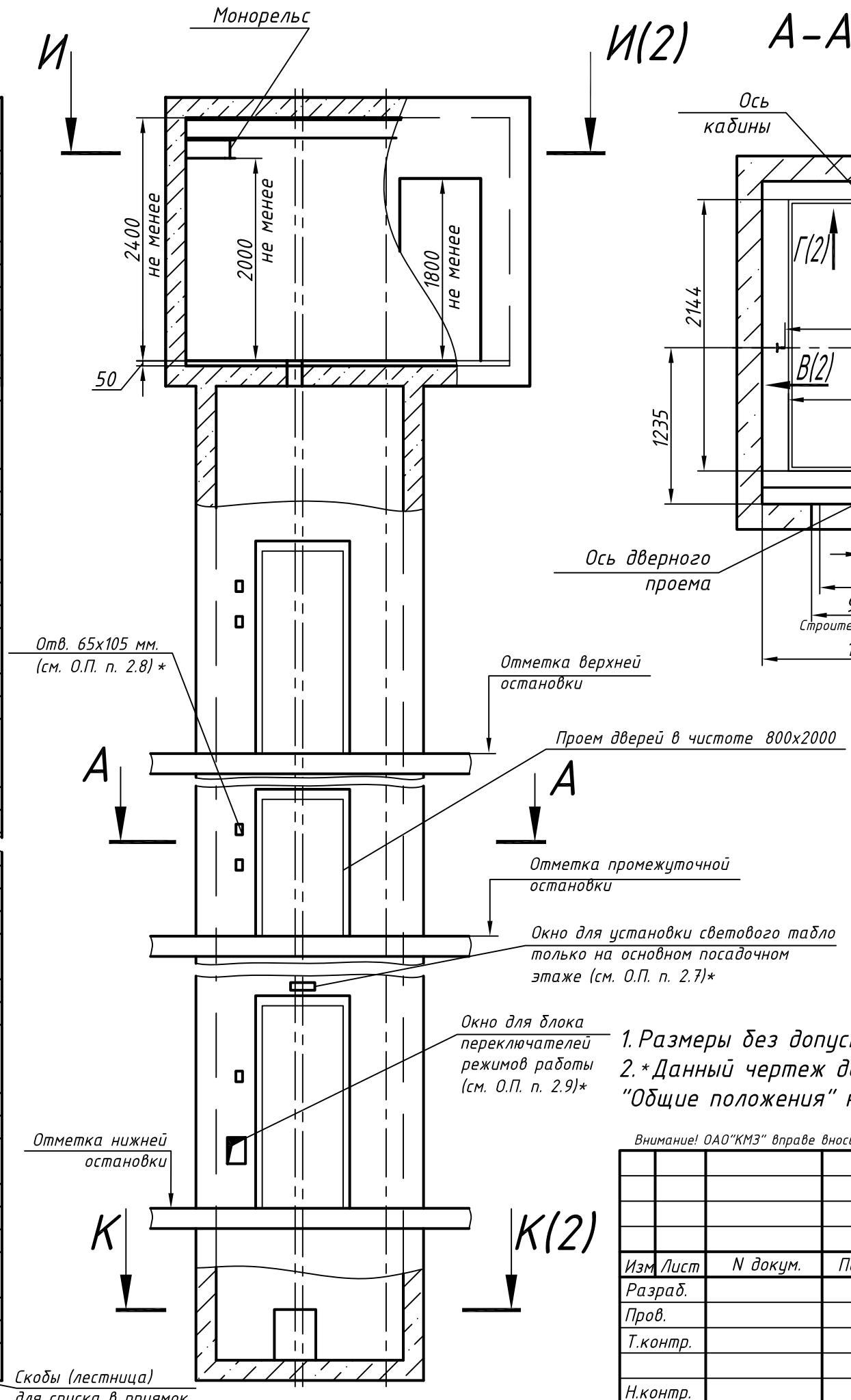

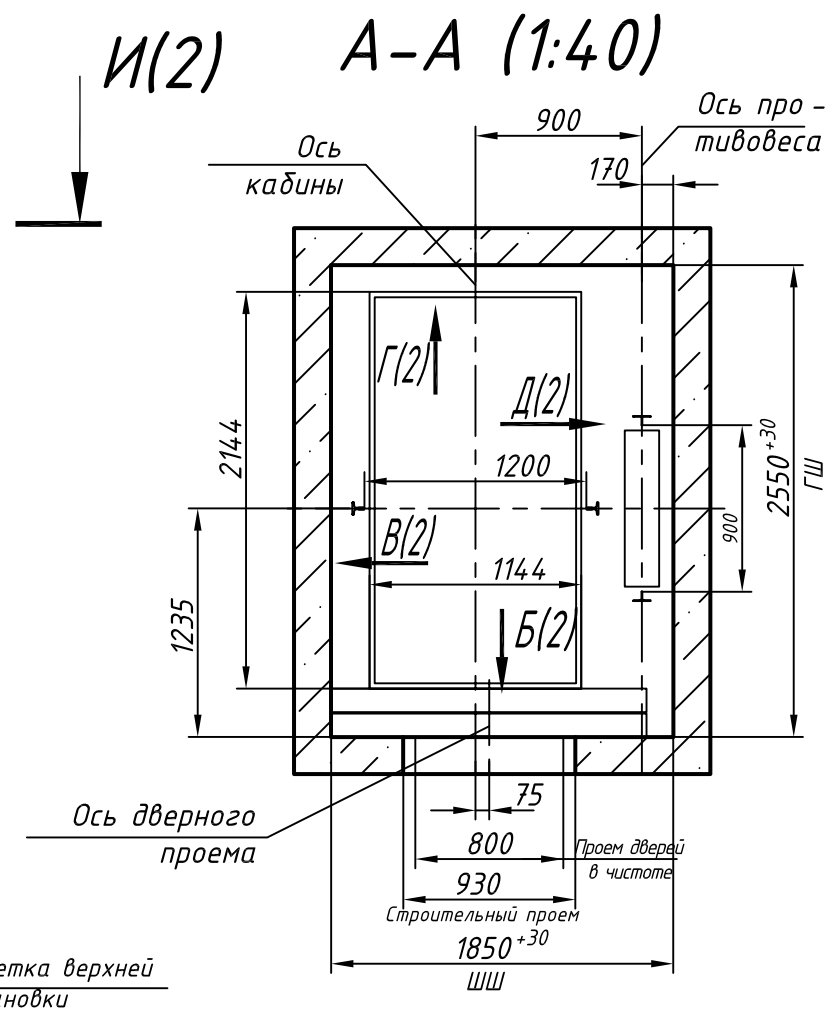

Таблица нагрузок на строительную часть от лифтовой установки			
Обозн. нагр.	Нагр. Н	Схема действия сил	Прим.
P_1^1	17500	На опоры привода И–И (2)	Постоянные нагрузки
P_1^2	9000		
P_1^3	16500		
P_1^4	51000		
$P_1^{1'}$	26000		Кратко-временные нагрузки при посадке кабины на ловители
$P_1^{2'}$	6000		
$P_1^{3'}$	4000		
$P_1^{4'}$	88000		
P_2	4200	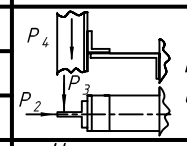 На закладные детали	
P_3	1600		
P_4	3500		
P_5^{**}	65000	На пяту направляющих на площадь 150х150	Нагрузки действующие разновременно и аварийно
P_6	60000	На буфер кабины на площадь 400х500	
P_7	49000	На буфер противовеса на площадь 200х520	
P_8	800	На крепление дверей в плоскости стены	Постянные нагрузки
P_9	Нагрузки возникающие при монтаже по ГОСТ 24258–80		
Расчетная временная нагрузка на пол машинного помещения и крышку люка – 5000 Н/м²			
**Нагрузка, возникающая в случае опирания направляющих на пол приямка			

Максимальные и минимальные габариты шахты		
	min	max
ШШ	1850	2050
ГШ	2550	2850
ГП	1400	–

1. Размеры без допусков – справочные.
2. *Данный чертеж должен рассматриваться только совместно с разделом "Общие положения" настоящего альбома.

Внимание! ОАО"КМЗ" вправе вносить изменения в данный чертеж без предварительного уведомления

Изм	Лист	N докум.	Подп.	Дата	1012А .00.00.000СЗ			
Разраб.					Лифт пассажирский Q=1000 кг; V=1 м/с Кабина 1144(1088)х2144(2086)х2100 Дверь 800 х2000 Задание на проектирование строительной части	Лит.	Масса	Масштаб 1:50
Пров.						Лист 1	Листов 2	
Т.контр.								
Н.контр.					Противовес справа	ОАО "КМЗ"		
Утв.		Иванов						

Перв. прим. | Справ. N° | Подп. и дата | Инв. N дубл. | Взам. инв. N | Подп. и дата | Инв. N подл.

Копировал | Формат А3

1012А.00.00.000СЗ

И–И (1) (1:40)

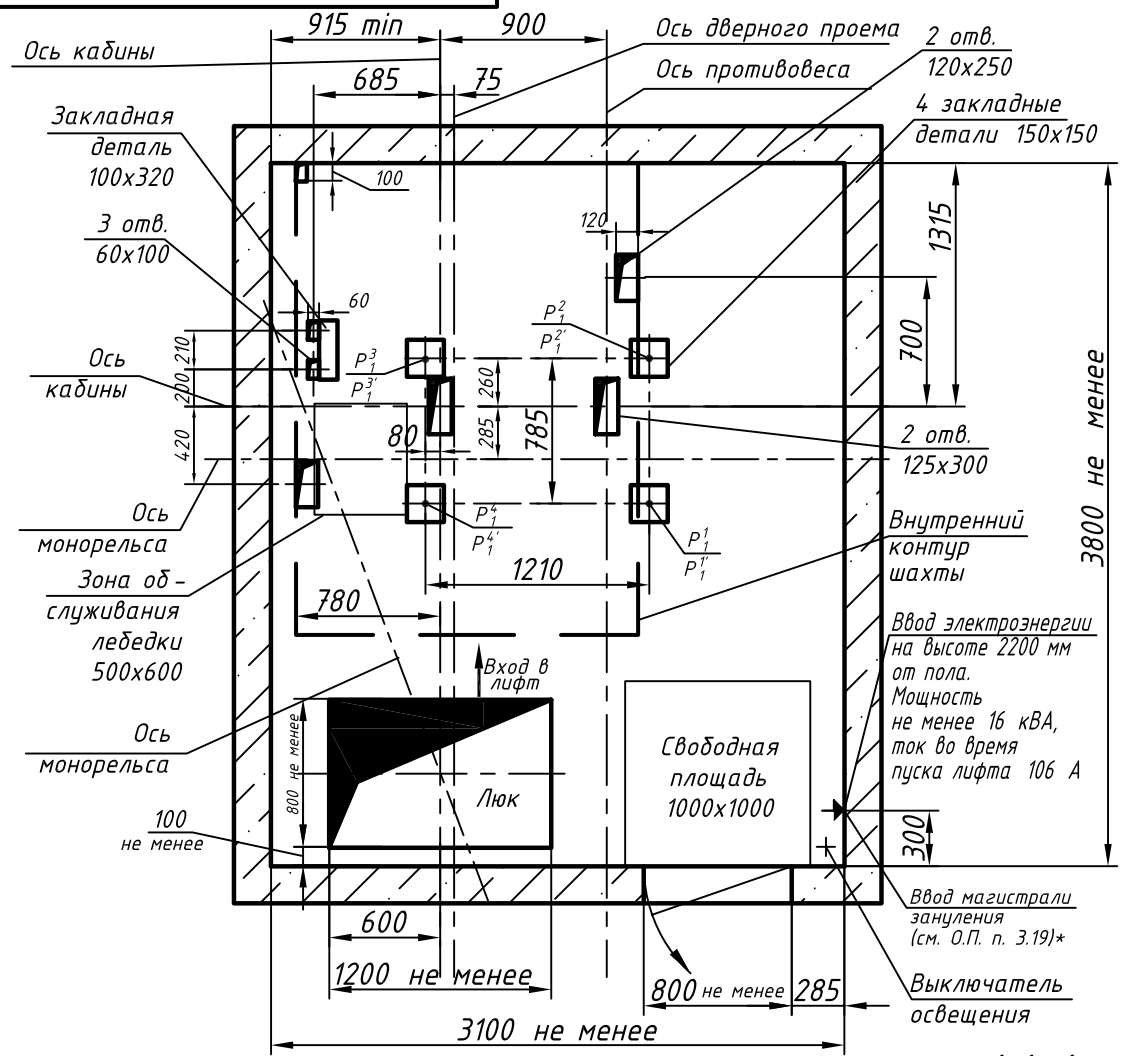

К–К (1) (1:25)

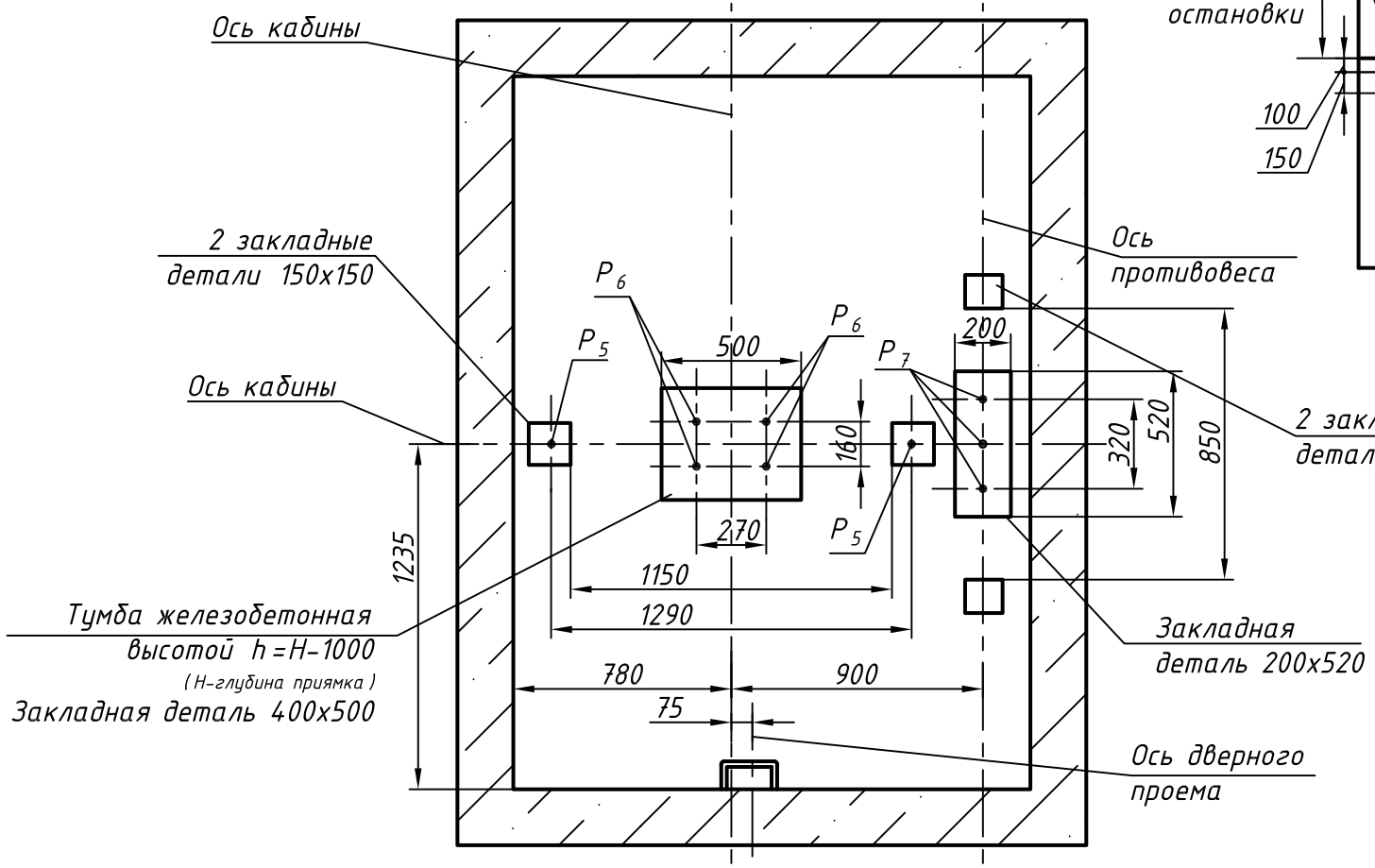

Развертка стен шахты

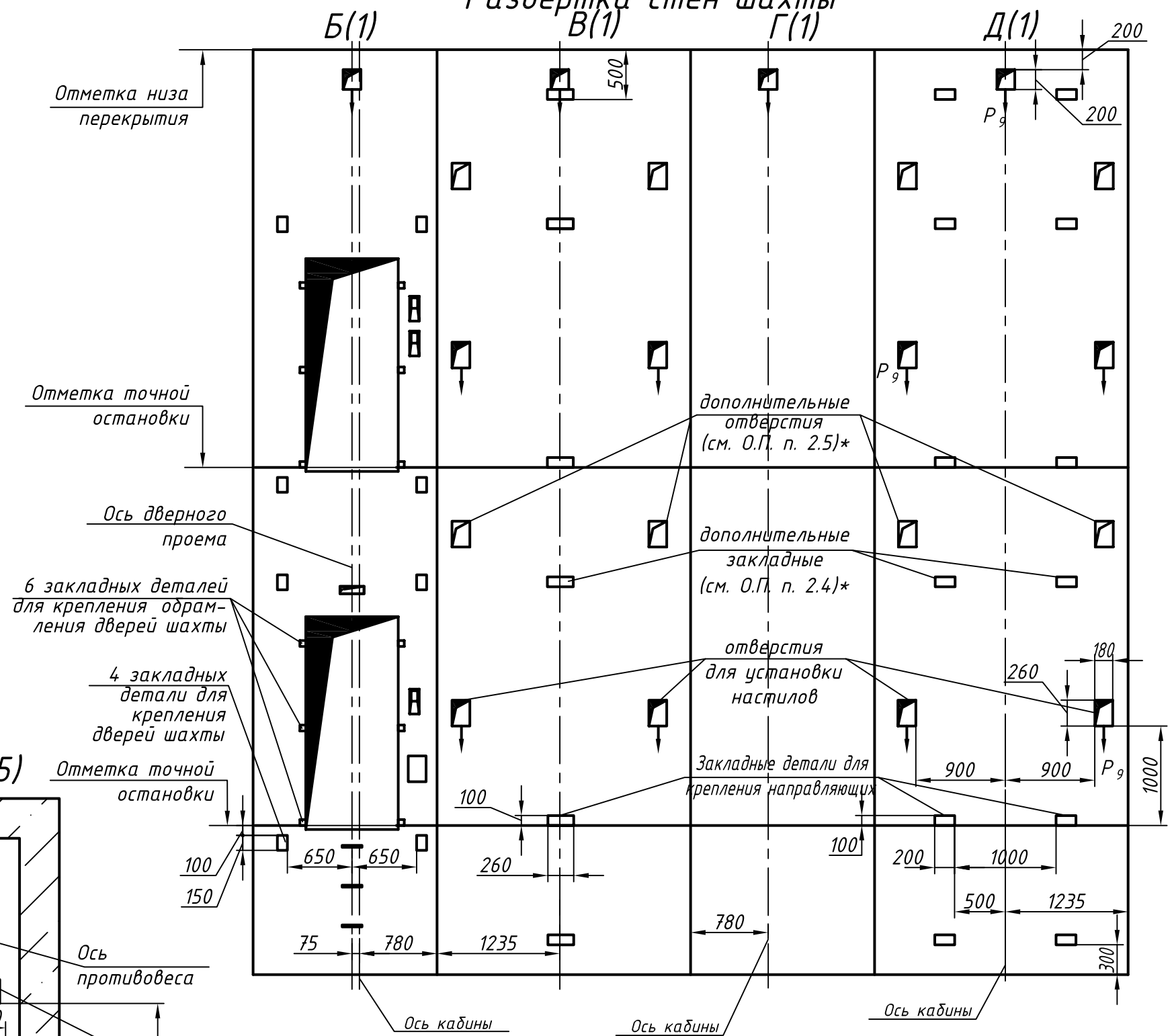

Изм.	Лист	N докум.	Подп.	Дата	1012А .00.00.000СЗ	Лист 2

Перв. прим. | Справ. N° | Подп. и дата | Инв. N дубл. | Взам. инв. N | Подп. и дата | Инв. N подл.

Копировал | Формат А3